

# Dual Plate

## Dual Plate

Totale trasparenza e brillantezza impreziosiscono questo articolo semplice nella forma e nella praticità; due targhe in Perspex trasparente, con magneti applicati all'interno del loro spessore, trattengono un foglio nel loro interno. posizionato su desk o banchi da reception, sono estremamente utili per evidenziare un messaggio, sponsorizzare un brand o come segnaprezzi all'interno di vetrine di prestigio. Disponibili in vari formati e forme negli spessori mm. 8+8 e 15+15

**Per quantitativi, si possono realizzare altri formati, e su ordinazione, sagome diverse.**



### SCHEDA TECNICA

Cod. art.	Descrizione	Spess. mm	Peso	L.P.
DUPLA1010	Coppia targhe magn. in Perspex trasp. cm.10x10	8+8	Kg. 0,2	20
DUPLA1015	Coppia targhe magn. in Perspex trasp. cm.10x15	8+8	Kg. 0,3	25
DUPLA1521	Coppia targhe magn. in Perspex trasp. cm.15x21	8+8	Kg. 0,6	40
DUPLA2130	Coppia targhe magn. in Perspex trasp. cm.21x30	8+8	Kg. 1,2	60
DUPLA1521MX	Coppia targhe Maxi magn. in Perspex trasp. cm.15x21	15+15	Kg. 1,2	60
DUPLA2130MX	Coppia targhe Maxi magn. in Perspex trasp. cm.21x30	15+15	Kg. 2,4	100

# Dual Plate

## Dual Plate Curve

### SCHEMA TECNICA

Cod. art.	Descrizione	Spess. mm.	L.P.
DUPLACU1010	Coppia targhe magn. Curve dim cm. 10x10	8 + 8	20
DUPLACU1015	Coppia targhe magn. Curve dim cm. 10x15	8 + 8	25
DUPLACU1021	Coppia targhe magn. Curve dim cm. 10x21	8 + 8	28
DUPLACU1515	Coppia targhe magn. Curve dim cm. 15x15	8 + 8	35
DUPLACU1521	Coppia targhe magn. Curve dim cm. 15x21	8 + 8	40
DUPLACU2130	Coppia targhe magn. Curve dim cm. 21x30	8 + 8	60



## Dual Plate Style

### SCHEMA TECNICA

Cod. art.	Descrizione	Spess. mm.	L.P.
DUPLASTY913	Coppia targhe magn. Style dim cm. 9x13	8 + 8	20
DUPLASTY1015	Coppia targhe magn. Style dim cm. 10x15	8 + 8	25
DUPLASTY1521	Coppia targhe magn. Style dim cm. 15x21	8 + 8	40
DUPLASTY2130	Coppia targhe magn. Style dim cm. 21x30	8 + 8	60



# Expoplex

## Expoplex

Tasche da banco e da parete, realizzate in PX trasparente ad iniezione, estremamente utili per contenere biglietti da visita, depliant o pieghevoli.

Resi neutri dalla loro eccezionale trasparenza, trovano collocamento nelle reception, punti vendita o in altre situazioni dove è necessario autodistribuire delle pubblicità.

Nelle pagine successive troverete tutta la gamma completa con l'ampia scelta di formati e numero di scomparti.



# Expoplex da banco

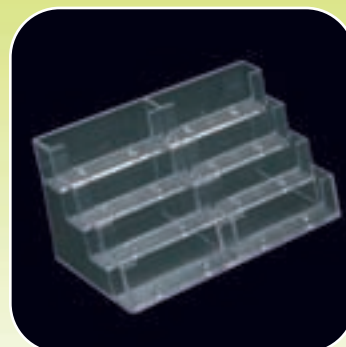
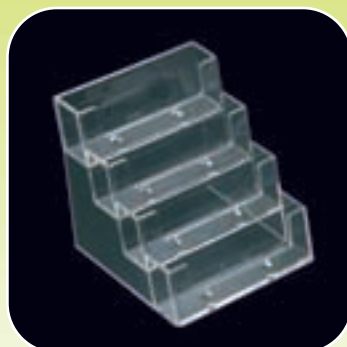
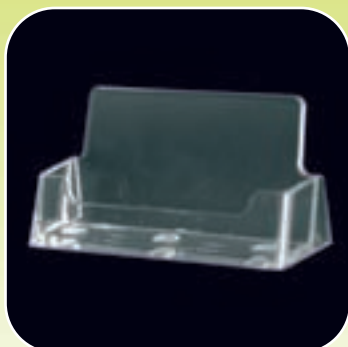

Codice art.	Descrizione	L.P.	Codice art.	Descrizione	L.P.	Codice art.	Descrizione	L.P.	Codice art.	Descrizione	L.P.
TYVBC56	Portabiglietti da visita ad un scompartimento verticale.	3	TYBC93	Portabiglietti da visita ad un scompartimento orizzontale.	3	TY4BC93	Portabiglietti da visita a 4 scompartimenti sovrapposti orizzontali.	10	TY8BC93	Portabiglietti da visita a 8 scompartimenti orizzontali sovrapposti, disposti su due file.	16
	Dim. Box mm.56x18			Dim. Box mm.93x18			Dim. Box mm.(93x18) x 4			Dim. Box mm.(93x18) x 8	

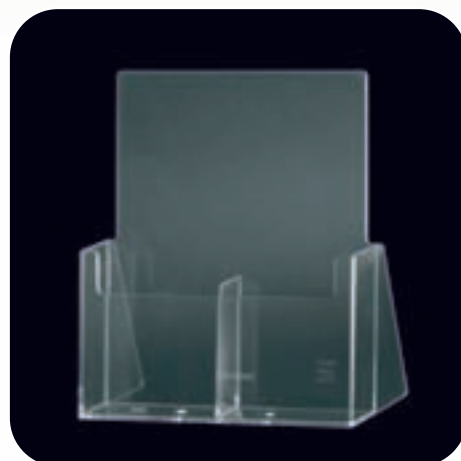
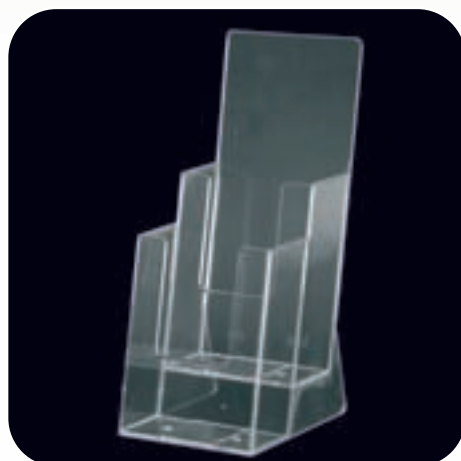
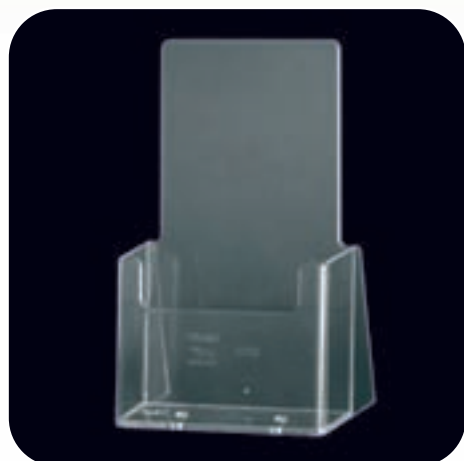

Codice art.	Descrizione	L.P.	Codice art.	Descrizione	L.P.	Codice art.	Descrizione	L.P.
TYC110	Portabrochure da banco ad un scompartimento verticale contiene un formato 1/3 A4 (10x21 cm.)	5	TY2C110	Portabrochure da banco a due scomp. verticali sovrapposti contiene 2 formati 1/3 di A4 (10x21)	14	TY2C112	Portabrochure da banco a due scompartimenti vert. affiancati contiene due formati 1/3 A4 (10x21)	16
	Formato Box mm.110x32			Formato Box mm.110x45 x 2 box			Formato Box mm.112x30 x 2 box	

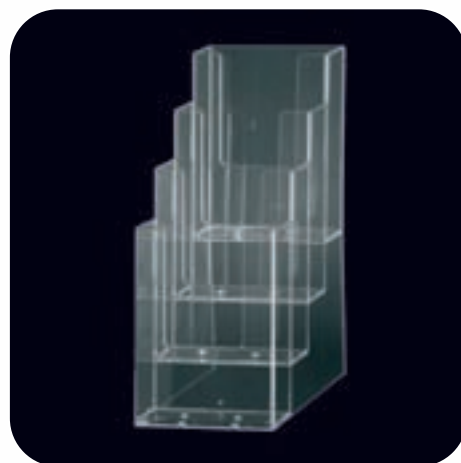
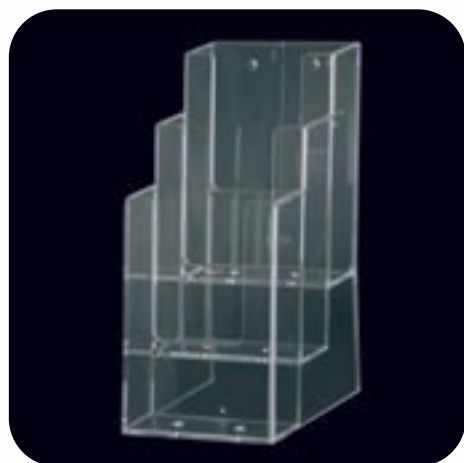

Codice art.	Descrizione	L.P.	Codice art.	Descrizione	L.P.	Codice art.	Descrizione	L.P.
TY3C104	Portabrochure da banco a scompartimenti vert. sovrapposti contiene tre formati 1/3 A4 (10x21)	19	TY3C110H	Portabrochure da banco a scompartimenti vert. affiancati contiene tre formati 1/3 A4 (10x21)	17	TY4C110	Portabrochure da banco a quattro scomp. in vert. sovrapposti contiene quattro formati 1/3 A4 (10x21)	20
	Formato Box mm.104x32 x 3 box			Formato Box mm. 110x32 x 3 box			Formato Box mm.110x32 x 4	

# Expoplex da banco

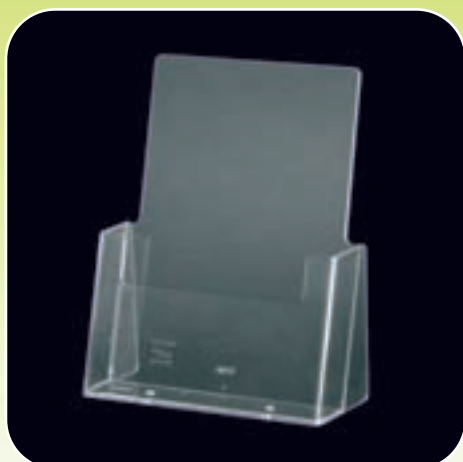

Codice art.	Descrizione	L.P.
TYC160	Portabrochure da banco ad uno scompartimento verticale contiene un formato A5 (15x21) Formato Box mm.160x32	8



Codice art.	Descrizione	L.P.
TYCLA5	Portabrochure da banco a uno scompartimento orizzontale contiene un formato A5 (21x15) Formato Box mm. 210x32	12



Codice art.	Descrizione	L.P.
TY2C160	Portabrochure da banco a scompart. verticali sovrapposti contiene due formati A5 (15x21) Formato Box mm. 160x32 x 2	17

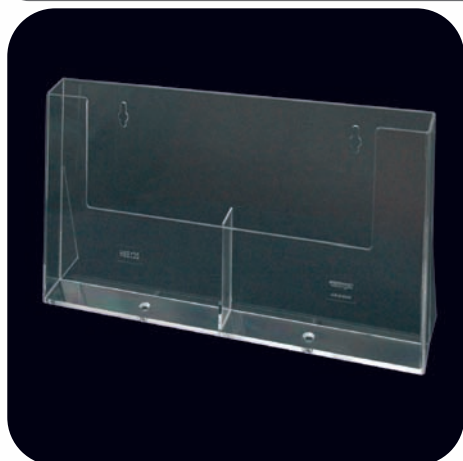

Codice art.	Descrizione	L.P.
TY2C155H	Portabrochure da banco a scompartimenti vert. affiancati contiene due formati A5 (15x21) Formato Box mm. 160x32 x 2	16



Codice art.	Descrizione	L.P.
TY3C160	Portabrochure da banco a scompartimenti vert. sovrapposti contiene 3 formati A5 (15x21) Formato Box mm.160x32 x 3	22

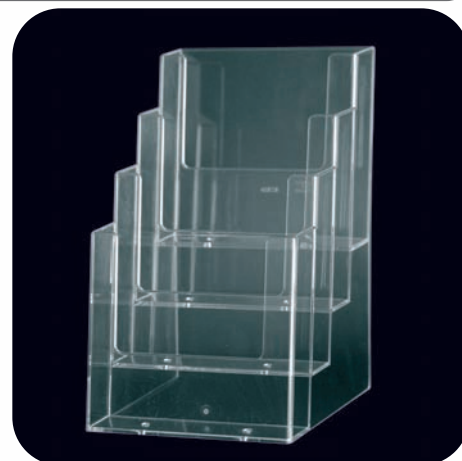

Codice art.	Descrizione	L.P.
TY4C160	Portabrochure da banco scompartimenti vert. sovrapposti contiene quattro formati A5 (15x21) Formato Box mm.160x32 x 4	23

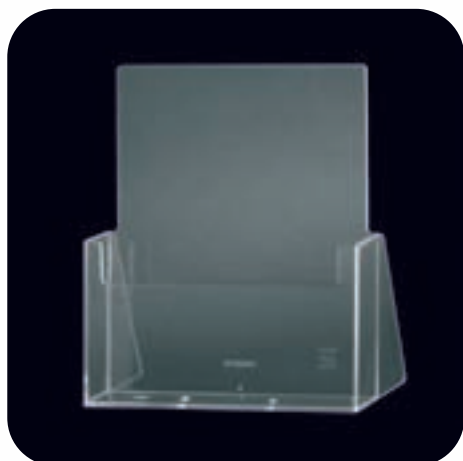

Codice art.	Descrizione	L.P.
TYC230	Portabrochure da banco ad uno scompartimento verticale contiene un formato A4 (21x30) Formato Box mm.230x32	14

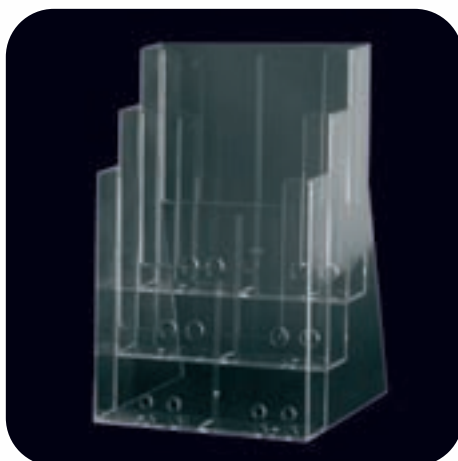

Codice art.	Descrizione	L.P.
TY3C230	Portabrochure da banco scompartimenti verticali sovrapposti contiene tre formati A4 (21x30) Formato Box mm.230x32 x 3	50

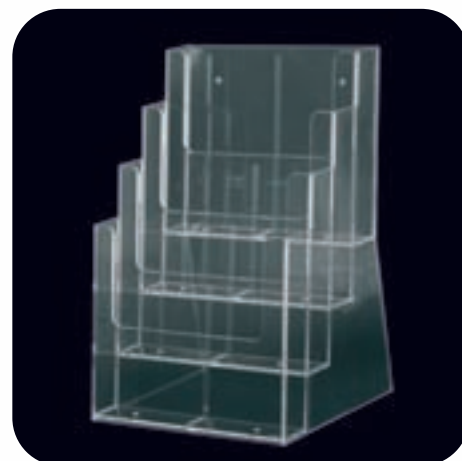

Codice art.	Descrizione	L.P.
TY4C230	Portabrochure da banco a scompartimenti vert. sovrapposti contiene quattro formati A4 (21x30) Formato Box mm.230x32 x 4	50

# Expoplex da banco

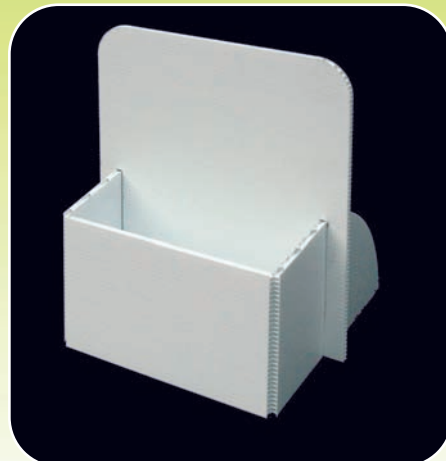
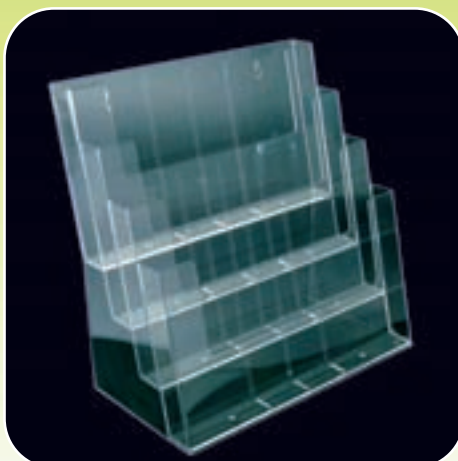

Codice art.	Descrizione	L.P.
TYC330	Portabrochure da banco ad un compartimento orizzontale contiene un formato A4 (30x21) Formato Box mm.330x32	17

Codice art.	Descrizione	L.P.
TY4C330	Portabrochure da banco scompartimenti orizz. sovrapposti contiene quattro formati A4 (30x21) Formato Box mm.330x32 x 4	70

Codice art.	Descrizione	L.P.
TPOC110	Portabrochure in polionda Contiene un formato 1/3 di A4 (10x21 cm.) Formato Box mm.110x70	4
TPOC160	Portabrochure in polionda Contiene un formato A5 (15x21 cm.) Formato Box mm.160x70	5
TPOC230	Portabrochure in polionda Contiene un formato A4 (21x30 cm.) Formato Box mm.220x70	6

## Expoplex da banco girevoli

Tasche porta brochure montante su supporti girevoli A 3 A 4 lati.  
Disponibili nei formati 1/3 A4, A5 e A4.

### SCHEDA TECNICA EXPOPLEX DA BANCO GIREVOLI

Cod. art.	Descrizione	Dim. box cm.	Dim. cm.	L.P.
TYRS3110	Porta brochure a 3 tasche f.to 1/3 A4	11x25x3,2	32x25x25	126
TYRS3160	Porta brochure a 3 tasche f.to A5	16x18,6x3,2	32x31x33	143
TYRS3230	Porta brochure a 3 tasche f.to A4	23x25x3,2	36x37x37	175
TYRS4110	Porta brochure a 4 tasche f.to 1/3 A4	11x25x3,2	34x24x24	147
TYRS4160	Porta brochure a 4 tasche f.to A5	16x18,6x3,2	32x32x32	162
TYRS4230	Porta brochure a 4 tasche f.to A4	23x25x3,2	37x27x37	208

## Expoplex Menu

Pratico espositore da tavolo in px trasparente a iniezione. Base triangolare con alloggiamento tasche bifacciali trasparente.

### SCHEDA TECNICA EXPOPLEX MENU

Cod. art.	Descrizione	Dim. tasca cm.	L.P.
TYV100	Base e tasca bifacciale dim cm. 10x21	10x21	7
TYV120	Base e tasca bifacciale dim cm. 12x15	12x15	8
TYV150	Base e tasca bifacciale dim cm. 15x21	15x21	9
TYV210	Base e tasca bifacciale dim cm. 21x29,7	21x29,7	12



# Expoplex da parete



Codice art.	Descrizione	L.P.
TYW110	Portabrochure da parete ad uno scompartimento vert. contiene un formato 1/3 A4 (10x21) Formato Box mm.110x32	7



Codice art.	Descrizione	L.P.
TY3W110H	Portabrochure da parete scompartimenti vert. affiancati contiene tre formati 1/3 A4 (10x21) Formato Box mm.110x32 x 3	18

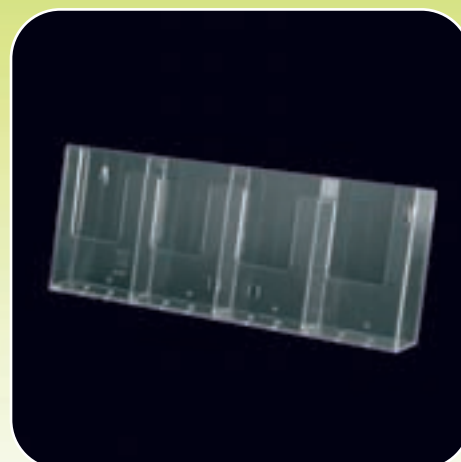

Codice art.	Descrizione	L.P.
TY4W104	Portabrochure da parete scompartimenti vert. affiancati contiene quattro formati 1/3 A4 (10x21) Formato Box mm.104x32 x 4	22



Codice art.	Descrizione	L.P.
TYW160	Portabrochure da parete ad uno scompartimento verticale contiene un formato A5 (15x21) Formato Box mm.160x32	11



Codice art.	Descrizione	L.P.
TY2W155H	Portabrochure da parete a scompartimenti vert. affiancati contiene due formati A5 (15x21) Formato Box mm.160x32 x 2	18

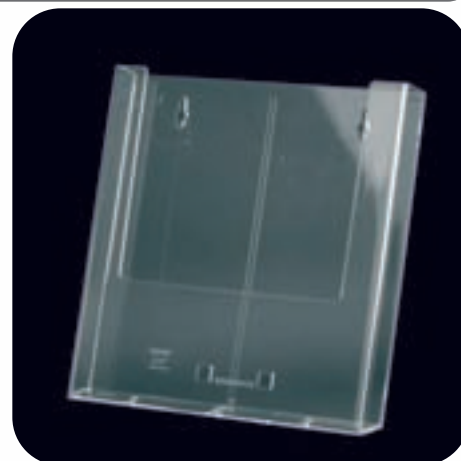

Codice art.	Descrizione	L.P.
TYW230	Portabrochure da parete ad uno scompartimento vert. contiene un formato A4 (21x30) Formato Box mm.230x32	16

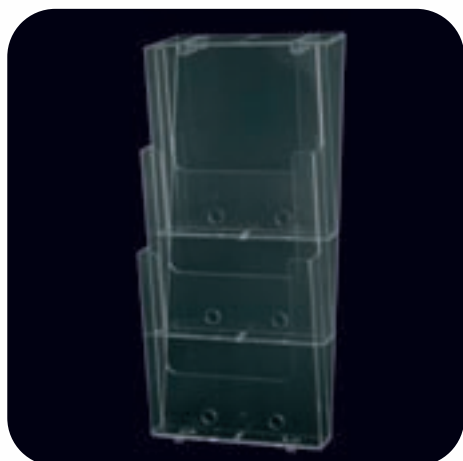

Codice art.	Descrizione	L.P.
TY3W230	Portabrochure da parete a scompartimenti vert. sovrapposti contiene tre formati A4 (21x30) Formato Box mm.230x32 x 3	67

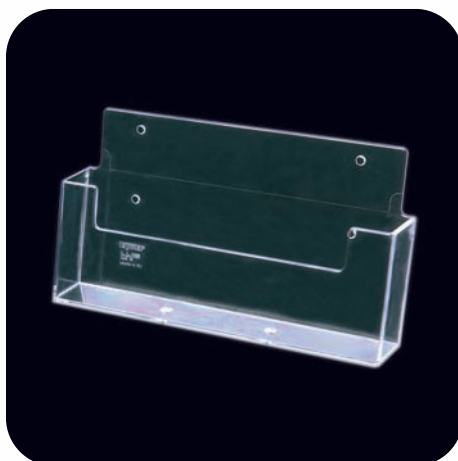

Codice art.	Descrizione	L.P.
TYWLA5	Portabrochure da parete ad uno scompartimento orizz. contiene un formato A5 (21x15) Formato Box mm.230x32	14



Codice art.	Descrizione	L.P.
TYW330	Portabrochure da parete ad uno scompartimento orizz. contiene un formato A4 (30x21) Formato Box mm.330x32	18

# Expo Depliant

## Expo Depliant

Struttura autoportante da pavimento, composta da base spirale in metallo pesante verniciata, stelo verticale in alluminio anodizzato argento. L'asta superiore, in metallo, sostiene il sistema di tasche. Disponibile nella versione monofacciale, a tre tasche e bifacciale a sei tasche, tutte in formato A4.



### SCHEDA TECNICA

Cod. art.	Descrizione	L.P.
EXDP3A4	Expo depliant monofacciale a 3 tasche f.to A4	188
EXDP6A4	Expo depliant bifacciale a 6 tasche f.to A4	255



# Leggio

## Leggio

Piantana da pavimento con base circolare a tre anelli e profilo verticale in alluminio anodizzato argento di sezione ellittica, altezza 100 cm. circa, dove è collocato un ripiano in Perspex trasparente, sagomato al laser a filo lucido di dimensioni cm. 50x36. Buona stabilità e leggibilità grazie alla leggera inclinazione rivolta verso il lettore.



### SCHEDA TECNICA

Codice art.	Descrizione	L.P.
LEGGIO	Leggio a piantana dim. cm. 50x36x100	250



# Buone Notizie & Buone Notizie Plux

## Buone Notizie

Buone Notizie é una struttura in alluminio anodizzato con una cornice klik-klak che può essere in vari formati ed è utilizzata per dare indicazioni all'interno di un grande edificio oppure in tutte quelle manifestazioni dove necessita indirizzare il pubblico nella giusta direzione.

La cornice oltre ad essere di formato cm 35x50 é disponibile con le misure cm 50x70 e cm 70x100, si possono avere anche in versione bifacciale.



### SCHEDA TECNICA BUONE NOTIZIE

Codice art.	Descrizione	L.P.
BN3550MO	Buone notizie cm. 35x50 mono	165
BN3550BI	Buone notizie cm. 35x50 bifacciale	230
BN5070MO	Buone notizie cm. 50x70 mono	190
BN5070BI	Buone notizie cm. 50x70 bifacciale	280
BN70100MO	Buone notizie cm. 70x100 mono	225
BN70100BI	Buone notizie cm. 70x100 bifacciale	348

## Buone Notizie Plux

Piantana a base circolare con due steli in alluminio argento anodizzato, sui quali sono posizionate delle cornici ad apertura facilitata klik klak in alluminio formato A4. disponibile in due versioni, monofacciale da 4 cornici o bifacciale da 8 cornici. Grazie al suo ingombro ridotto e alla facile sostituzione del messaggio è adatto per stand e fiere.



### SCHEDA TECNICA BUONE NOTIZIE PLUX

Codice art.	Descrizione	L.P.
BNPXMOM	Buone notizie Plux mono 4 cornici A4	285
BNPXBIF	Buone notizie Plux bifacciale 8 cornici A4	415



# Bacheca

## Bacheca

È senza dubbio lo strumento più idoneo per affissioni al pubblico. Pratica ed elegante è composta da un telaio in alluminio verniciato grigio con pannello metallico di fondo, laccato bianco e sportello frontale in Perspex trasparente con telaio sempre in alluminio. La chiusura a chiave e le cerniere a scomparsa, garantiscono un eventuale uso improprio.



### SCHEDA TECNICA

Cod. art.	Descrizione	L.P.
BACH57	Bacheca alluminio f.to cm.50x70	274
BACH68	Bacheca alluminio f.to cm.60x80	320
BACH710	Bacheca alluminio f.to cm.70x100	375
BACH1010	Bacheca alluminio f.to cm.100x100	443

# New Bacheca

## New Bacheca

Questa nuova struttura riprende in concetto essenziale della bacheca; con struttura a cassonetto, in alluminio anodizzato argento, presenta uno sportello in Perspex trasparente con chiusura a chiave, incernierato a lato mediante profilato in alluminio. Disponibile nelle misure standard da cm.50x50, cm.50x70, cm.70x70 e cm.70x100.



### SCHEDA TECNICA

Cod. art.	Descrizione	Misure int.	Misure est.	L.P.
NEWBACH55	New bacheca dim cm. 50x50	cm.50,5x50,5	cm.53,5x53,5	189
NEWBACH57	New bacheca dim cm. 50x70	cm.50,5x70,5	cm.53,5x73,5	238
NEWBACH77	New bacheca dim cm. 70x70	cm.70,5x70,5	cm.73,5x73,5	280
NEWBACH710	New bacheca dim cm. 70x100	cm.70,5x100,5	cm.73,5x100,5	350

# Informare

## Informare

Cornice klik-klak, ad apertura facilitata, montata su piantana mediante stelo in alluminio anodizzato argento. L'inclinazione della cornice può essere fissa, per la struttura standard, o regolabile per la struttura 180. È disponibile nei formati A4 e A3 orizzontale o verticale.



### SCHEMA TECNICA

Cod. art.	Descrizione	Dim. cm	L.P.
FORMAA4	Piantana porta informazioni A4	5	128
FORMAA3	Piantana porta informazioni A3	5,5	135
FORMAA4VE	Piantana porta informazioni A4 verticale	5	128
FORMAA3VE	Piantana porta informazioni A3 verticale	5,5	135
FORMAA4180	Piantana porta informazioni A4 regolabile 0-180°	5	130
FORMAA3180	Piantana porta informazioni A3 regolabile 0-180°	5,5	135
FORMAA4180VE	Piantana porta informazioni A4 verticale regolabile 0-180°	5	130
FORMAA3180VE	Piantana porta informazioni A3 verticale regolabile 0-180°	5,5	135

# Floor Depliant

## Floor Depliant

Contenitore in Perspex trasparente, sorretto da un'asta verticale in alluminio anodizzato argento di cm. 125 di altezza; la base, in metallo pesante, verniciata grigio, assicura un'ottima stabilità. Ottimo accessorio in tutte quelle circostanze ove necessita l'autodistribuzione di cataloghi. Altri formati, disponibili nei formati A3, A4 e A5, verticali.

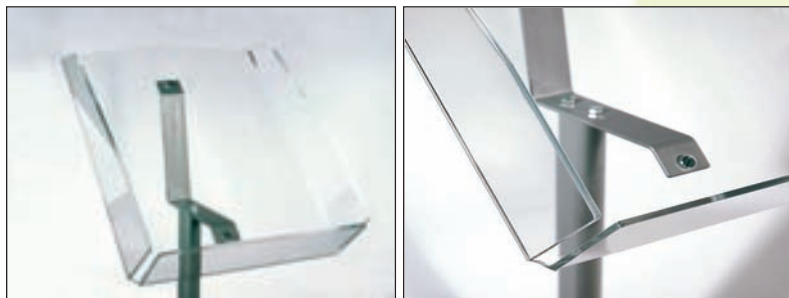

### SCHEMA TECNICA

Cod. art.	Descrizione	Dim. cm	Peso	L.P.
FLOORDEPA3	Portadepliant da pavimento f.to A3	35x40x117	5,2	120
FLOORDEPA4	Portadepliant da pavimento f.to A4	25x30x117	5	110
FLOORDEPA5	Portadepliant da pavimento f.to A5	20x25x117	5	100



# Info Hall

## Info Hall

Ottimo ed indispensabile portamessaggi da sala, per segnalare un percorso, o come pannello informativo da esposizione; la piantana in alluminio anodizzato argento sostiene una tasca in Pet trasparente di formato A4 e A3 disposte sia in verticale che in orizzontale. La staffa, di metacrilato trasparente, opportunamente realizzata, consente di sfilare la tasca per sostituire facilmente il messaggio. La base, in metallo pesante, verniciato di colore grigio, assicura un'ottima stabilità.



### SCHEMA TECNICA

Cod. art.	Descrizione	Dim. cm	Peso	L.P.
HALLA4VE	Portamessaggi Hall f.to A4 verticale	35x30x150	Kg.4,5	100
HALLA4HO	Portamessaggi Hall f.to A4 orizzontale	30x30x140	Kg.4,5	100
HALLA3VE	Portamessaggi Hall f.to A3 verticale	32x30x160	Kg.4,5	110
HALLA3HO	Portamessaggi Hall f.to A3 orizzontale	40x30x150	Kg.4,5	110

